

## Mercato del giorno prima (MGP-GAS)

	Prezzo (€/MWh)	Prezzo var.	Prezzo minimo	Prezzo massimo	Volumi Tot. (MWh)	Volumi var	Volumi prod. giornalieri	Volumi prod.WE	Volumi prod.WD
Negoziazione continua	39,05	-7,8%	33,90	55,00	4.405.584	21,5%	3.247.896	1.112.208	45.480
Comparto AGS	38,99	-8,5%	34,69	44,79	765.624	-16,0%	765.624	19.416	

## MGP - Volumi (MWh) e Prezzi (€/MWh) andamento settimanale

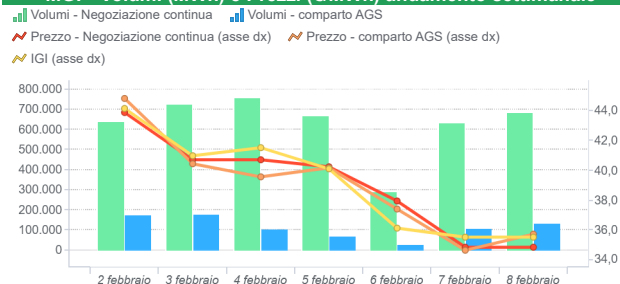

## Mercato infragiornaliero (MI-GAS)

	Prezzo (€/MWh)	Prezzo var.	Prezzo minimo	Prezzo massimo	Volumi Tot. (MWh)	Volumi var	Acquisti SRG (MWh)	Vendite SRG (MWh)
Negoziazione continua	38,39	-8,2%	33,30	45,00	1.516.704	26,1%		
Comparto AGS	36,42		36,42	36,42	79.032		0	79.032

## MI - Volumi (MWh) e Prezzi (€/MWh) andamento settimanale

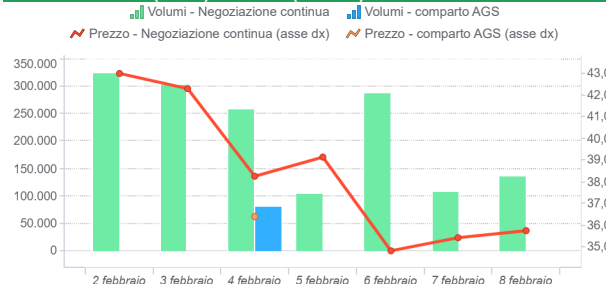

## Mercato del gas in stoccaggio (MGS-GAS)

	Sett. 5	Sett. 6
Prezzo €/MWh (1)		
Stogit	40,43	34,72
Stogit Adriatica		
Totale	40,43	34,74
Volumi MWh		
Stogit	130.748	101.742
Stogit Adriatica	0	0
Totale	130.748	101.742
Attività SRG. MWh		
Acquisti	3.351	14.909
Bilanciamento (2)	3.351	14.909
Altre finalità (3)		
Vendite	38.110	41.731
Bilanciamento (2)	38.110	41.731
Altre finalità (3)		

## MGS-GAS andamento settimanale

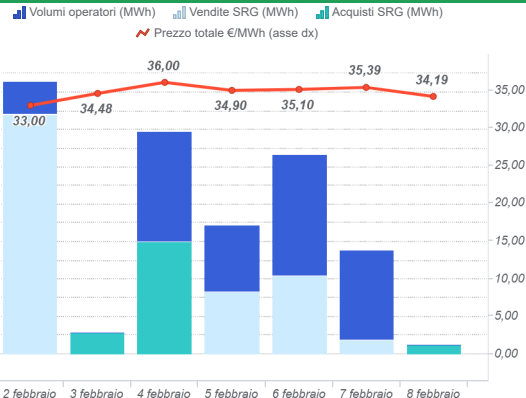

1) Il prezzo "Totale" è calcolato come media ponderata dei prezzi per i volumi complessivamente scambiati presso ciascun sistema di stoccaggio.

2) Per gestire in sicurezza eventuali scostamenti previsti tra immissioni e prelievi complessivi della rete ai sensi dell'art. 2.5 dell'Allegato A della delibera AEEGSI 312/2016/R/gas

3) Compravendite di gas in stoccaggio effettuate da Snam Rete Gas (SRG) diverse da "Bilanciamento"

## Prezzi (€/MWh)

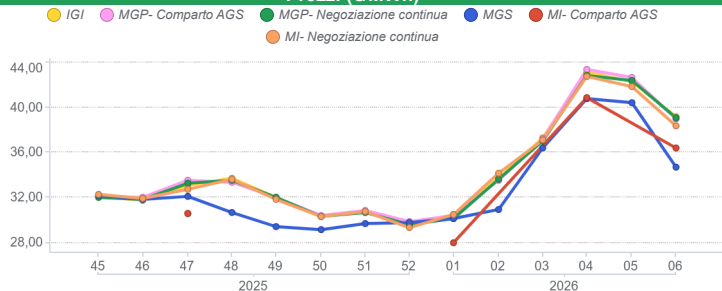

## Volumi (MWh)

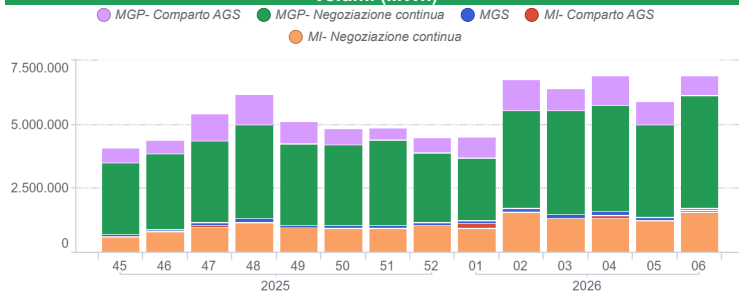

## Mercato a termine (MT-GAS)

Prodotto	Prezzo minimo (€/MWh)	Prezzo massimo (€/MWh)	Prezzo di controllo*	Prezzo di controllo var. (%)	Negoziations	Volumi (MWh/g)	OTC Registrazioni	OTC Volume	Volumi Tot	Variazione %	Posizioni aperte (MWh)*	Posizioni aperte (MWh/g)*
BoM-2026-02			41,05	-1,5%	0,00	0,00	0,00	0,00	0,00	0,00	0,00	0,00
M-2026-03			37,89	0,0%	0,00	0,00	0,00	0,00	0,00	0,00	0,00	0,00
M-2026-04			33,89	0,0%	0,00	0,00	0,00	0,00	0,00	0,00	0,00	0,00
M-2026-05			31,38	0,0%	0,00	0,00	0,00	0,00	0,00	0,00	0,00	0,00
Q-2026-02			33,00	0,0%	0,00	0,00	0,00	0,00	0,00	0,00	0,00	0,00
Q-2026-03			33,08	0,0%	0,00	0,00	0,00	0,00	0,00	0,00	0,00	0,00
Q-2026-04			32,71	10,1%	0,00	0,00	0,00	0,00	0,00	0,00	0,00	0,00
Q-2027-01			32,88	10,1%	0,00	0,00	0,00	0,00	0,00	0,00	0,00	0,00
SS-2026			30,30	0,0%	0,00	0,00	0,00	0,00	0,00	0,00	0,00	0,00
WS-2026/2027			31,67	0,0%	0,00	0,00	0,00	0,00	0,00	0,00	0,00	0,00
CY-2027			27,03	0,0%	0,00	0,00	0,00	0,00	0,00	0,00	0,00	0,00

\* Riferito all'ultima sessione di contrattazione della settimana